A linha de pensamento para a construção dos anteriores artigos sobre atacar por conceitos assentou essencialmente em movimentos sem bola.

Neste terceiro e último artigo concluirei essa ideia abordando as reações sem bola que os jogadores exteriores poderão explorar quando a bola está na posse de um jogador interior.

Duas grandes ideias dos artigos anteriores convergem para este fim: criar linhas de passe e contrariar eventuais ajudas defensivas. No entanto, pretende-se que os jogadores sem bola não fiquem “amarrados” apenas a uma ação, mas leiam a reação, dos seus defensores diretos, ao passe interior e decidam em conformidade com a ideia de criar uma linha de passe que dê continuidade ao jogo ou contrariar ajudas. Para tal, consideramos a possibilidade de atacar as costas do defensor direto ou o corte para o cesto. Associadas a estes ideias estão igualmente as ações técnico-táticas de bloqueio indireto vertical e o bloqueio indireto flare.

Sistematizemos então os conceitos ofensivos como reação ao passe interior.

Do lado da bola

1. Quem faz o passe interior ataca as costas do seu defensor, quem é sobremarcado corta (Fig. 1)

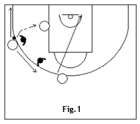

2. Quem faz passe interior liberta linha de passe mais próxima.

2.1. Passe do extremo

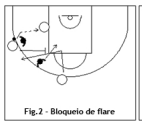
Fig.2 - Bloqueio de flare

Fig.3 - Desfaz para o cesto

Fig.4 - Desfaz para fora

2.2. Passe do base

Fig.5 - Afastamento e corte

Fig.6 - Bloqueio indireto

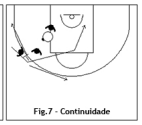
Fig.7 - Continuidade

Lado contrário da bola

3. Quem não tem bola contraria ajudas (corte, bloqueio indireto vertical, troca)

Fig.8 - Corte e reajustamento

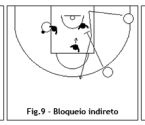
Fig.9 - Bloqueio indireto

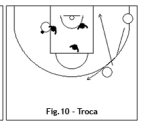
Fig.10 - Troca

Em tom conclusivo apenas referir que a validade de todos estes conceitos poderá estar subjacente a um trabalho de paciência, fracionado em jogos reduzidos de 2x2, 3x3 4x4 e temperado com os progressos dos jogadores no que à técnica e tática individual diz respeito.

Mais do que um “Ataque” está presente uma convergência de movimentos sem bola que pretendem dar dinâmica e responsabilidade individual a todos os jogadores no que à aprendizagem do ataque de posição diz respeito. Paralelamente e didaticamente falando é importante introduzirem-se conceitos que enriqueçam as iniciativas de 1x1 em drible. Nomeadamente reações a penetrações em drible. Esse tema ficará para um complemento futuro destes três últimos artigos.